



กรมพัฒนาธุรกิจการค้า
Department of Business Development

Business Registration
Statistics

การจดทะเบียนธุรกิจ ไตรมาส 2/2564



ภาคผนวก

หน้า

การจดทะเบียนธุรกิจ

- จำนวนและทุนจดทะเบียนธุรกิจตั้งใหม่ ก
- ธุรกิจจัดตั้งใหม่แยกตามระดับทุนจดทะเบียน ข
- จำนวนและทุนจดทะเบียนเพิ่มทุน ค
- จำนวนและทุนจดทะเบียนลดทุน ช
- จำนวนและทุนจดทะเบียนที่ดำเนินกิจการอยู่ ง
- จำนวนและทุนเลิกประกอบกิจการ จ
- จำนวนธุรกิจและทุนจัดตั้งใหม่ ปี 2553 – 2564 ฉ
- จำนวนธุรกิจและทุนเลิกประกอบกิจการ ปี 2553 - 2564 ซ

จำนวนและทุนธุรกิจจัดตั้งใหม่ (มิถุนายน 2564)

ก

หน่วย : ราย : ล้านบาท

นิติบุคคล	มิ.ย. 63		พ.ค. 64		มิ.ย. 64		การเปลี่ยนแปลง มิ.ย. 64 / พ.ค. 64				การเปลี่ยนแปลง มิ.ย. 64 / มิ.ย. 63			
	ราย	ทุนจดทะเบียน	ราย	ทุนจดทะเบียน	ราย	ทุนจดทะเบียน	ราย		ทุนจดทะเบียน		ราย		ทุนจดทะเบียน	
							ผลต่าง	ร้อยละ / %	ผลต่าง	ร้อยละ / %	ผลต่าง	ร้อยละ / %	ผลต่าง	ร้อยละ / %
ทั่วประเทศ														
บริษัท/ห้างหุ้นส่วน	5,726	13,112.72	5,565	16,546.21	6,087	16,611.62	522	9.38	65.41	0.40	361	6.30	3,498.90	26.68
บริษัทมหาชนจำกัด	5	1,645.00	3	4,967.50	6	4,310.29	3	0.00	-657.21	0.00	1	0.00	2,665.29	0.00
รวมทั้งสิ้น	5,731	14,757.72	5,568	21,513.71	6,093	20,921.91	525	9.43	-591.80	-2.75	362	6.32	6,164.19	41.77
กรุงเทพมหานคร														
บริษัท/ห้างหุ้นส่วน	1,805	6,096.04	1,610	7,501.79	1,674	7,046.69	64	3.98	-455.10	-6.07	-131	-7.26	950.65	15.59
บริษัทมหาชนจำกัด	1	700.00	3	4,967.50	3	970.00	0	0.00	-3,997.50	0.00	2	0.00	270.00	0.00
รวม	1,806	6,796.04	1,613	12,469.29	1,677	8,016.69	64	3.97	-4,452.60	-35.71	-129	-7.14	1,220.65	17.96
ภูมิภาค														
บริษัท/ห้างหุ้นส่วน	3,921	7,016.68	3,955	9,044.42	4,413	9,564.93	458	11.58	520.51	5.76	492	12.55	2,548.25	36.32
บริษัทมหาชนจำกัด	4	945.00	0	0.00	3	3,340.29	3	0.00	3,340.29	0.00	-1	0.00	2,395.29	0.00
รวม	3,925	7,961.68	3,955	9,044.42	4,416	12,905.22	461	11.66	3,860.80	42.69	491	12.51	4,943.54	62.09

จำนวนและทุนธุรกิจจัดตั้งใหม่ (มกราคม-มิถุนายน 2564)

หน่วย : ราย : ล้านบาท

นิติบุคคล	ม.ค.-มิ.ย. 62		ม.ค.-มิ.ย. 63		ม.ค.-มิ.ย. 64		การเปลี่ยนแปลง ม.ค.-มิ.ย. 64 / ม.ค.-มิ.ย. 63				การเปลี่ยนแปลง ม.ค.-มิ.ย. 64 / ม.ค.-มิ.ย. 62			
	ราย	ทุนจดทะเบียน	ราย	ทุนจดทะเบียน	ราย	ทุนจดทะเบียน	ราย		ทุนจดทะเบียน		ราย		ทุนจดทะเบียน	
							ผลต่าง	ร้อยละ / %	ผลต่าง	ร้อยละ / %	ผลต่าง	ร้อยละ / %	ผลต่าง	ร้อยละ / %
ทั่วประเทศ														
บริษัท/ห้างหุ้นส่วน	38,196	91,703.89	33,321	95,391.15	41,000	101,071.91	7,679	23.05	5,680.76	5.96	2,804	7.34	9,368.02	10.22
บริษัทมหาชนจำกัด	26	26,054.77	16	9,182.96	22	32,136.29	6	0.00	22,953.33	0.00	-4	0.00	6,081.52	0.00
รวมทั้งสิ้น	38,222	117,758.66	33,337	104,574.11	41,022	133,208.20	7,685	23.05	28,634.09	27.38	2,800	7.33	15,449.54	13.12
กรุงเทพมหานคร														
บริษัท/ห้างหุ้นส่วน	12,320	37,629.72	10,544	51,943.74	11,394	40,714.60	850	8.06	-11,229.14	-21.62	-926	-7.52	3,084.88	8.20
บริษัทมหาชนจำกัด	16	22,539.74	8	7,042.96	12	23,637.50	4	0.00	16,594.54	0.00	-4	0.00	1,097.76	0.00
รวม	12,336	60,169.46	10,552	58,986.70	11,406	64,352.10	854	8.09	5,365.40	9.10	-930	-7.54	4,182.64	6.95
ภูมิภาค														
บริษัท/ห้างหุ้นส่วน	25,876	54,074.17	22,777	43,447.41	29,606	60,357.31	6,829	29.98	16,909.90	38.92	3,730	14.41	6,283.14	11.62
บริษัทมหาชนจำกัด	10	3,515.03	8	2,140.00	10	8,498.79	2	25.00	6,358.79	297.14	0	0.00	4,983.76	0.00
รวม	25,886	57,589.20	22,785	45,587.41	29,616	68,856.10	6,831	29.98	23,268.69	51.04	3,730	14.41	11,266.90	19.56

ธุรกิจจัดตั้งใหม่แยกตามระดับทุนจดทะเบียน (มิถุนายน 2564)

หน่วย:ราย:ล้านบาท

ระดับทุนจดทะเบียน	ห้างหุ้นส่วนจำกัด/ห้างหุ้นส่วนสามัญนิติบุคคล		บริษัทจำกัด		บริษัทมหาชนจำกัด		รวม	
	ราย	ทุนจดทะเบียน	ราย	ทุนจดทะเบียน	ราย	ทุนจดทะเบียน	ราย	ทุนจดทะเบียน
ทั่วประเทศ								
น้อยกว่า 1	630	188.89	320	100.71	0	0.00	950	289.60
1-4.9	922	1,138.77	3,533	4,689.73	0	0.00	4,455	5,828.50
5-9.9	62	310.00	528	2,660.85	0	0.00	590	2,970.85
10-49.9	0	0.00	64	1,144.67	0	0.00	64	1,144.67
50-99.9	0	0.00	8	400.00	0	0.00	8	400.00
100-499.9	0	0.00	17	3,622.00	5	1,600.00	22	5,222.00
มากกว่าเท่ากับ 500	0	0.00	3	2,356.00	1	2,710.29	4	5,066.29
รวมทั้งสิ้น	1,614	1,637.66	4,473	14,973.96	6	4,310.29	6,093	20,921.91
กรุงเทพฯ								
น้อยกว่า 1	91	23.06	125	35.83	0	0.00	216	58.89
1-4.9	48	54.50	1,209	1,589.63	0	0.00	1,257	1,644.13
5-9.9	3	15.00	151	759.00	0	0.00	154	774.00
10-49.9	0	0.00	31	619.67	0	0.00	31	619.67
50-99.9	0	0.00	4	200.00	0	0.00	4	200.00
100-499.9	0	0.00	10	1,912.00	3	970.00	13	2,882.00
มากกว่าเท่ากับ 500	0	0.00	2	1,838.00	0	0.00	2	1,838.00
รวม	142	92.56	1,532	6,954.13	3	970.00	1,677	8,016.69
ภูมิภาค								
น้อยกว่า 1	539	165.83	195	64.88	0	0.00	734	230.71
1-4.9	874	1,084.27	2,324	3,100.10	0	0.00	3,198	4,184.37
5-9.9	59	295.00	377	1,901.85	0	0.00	436	2,196.85
10-49.9	0	0.00	33	525.00	0	0.00	33	525.00
50-99.9	0	0.00	4	200.00	0	0.00	4	200.00
100-499.9	0	0.00	7	1,710.00	2	630.00	9	2,340.00
มากกว่าเท่ากับ 500	0	0.00	1	518.00	1	2,710.29	2	3,228.29
รวม	1,472	1,545.10	2,941	8,019.83	3	3,340.29	4,416	12,905.22

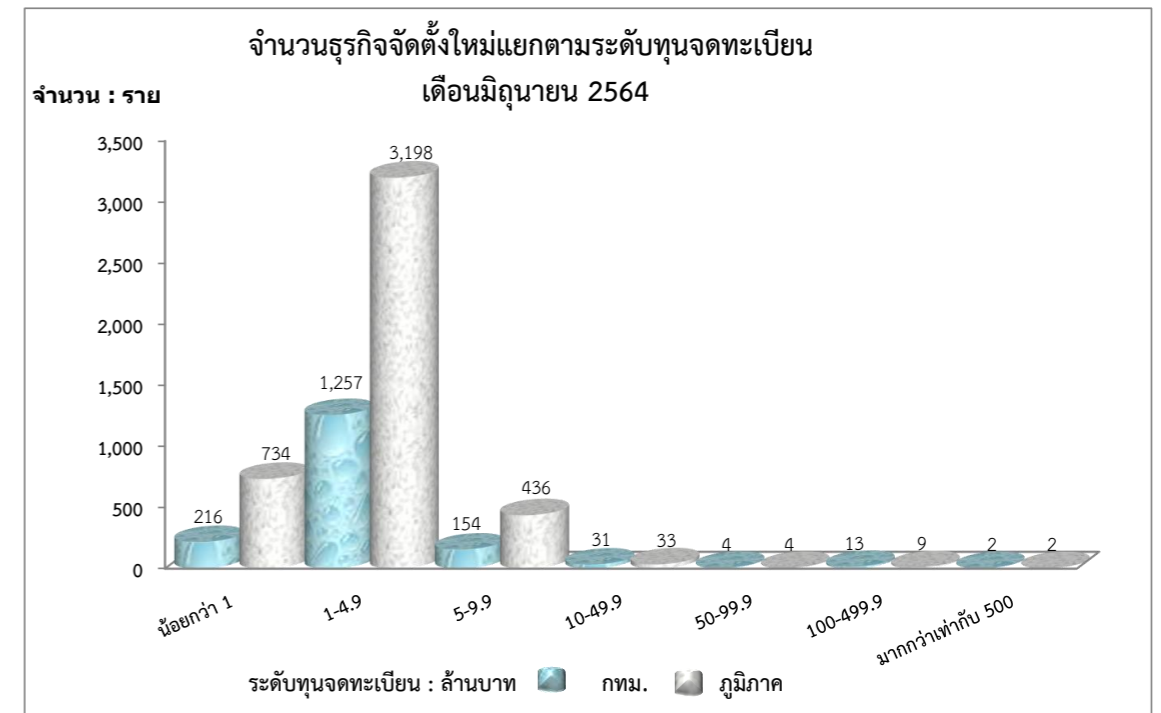

จำนวนธุรกิจจัดตั้งใหม่เดือน มิ.ย. 64 มีจำนวน 6,093 ราย เมื่อพิจารณาตามระดับทุนจดทะเบียน พบว่าช่วงทุนที่ธุรกิจจัดตั้งใหม่มากที่สุดคือ ระดับทุน 1 - 4.9 ล้านบาท จำนวน 5,828.50 ราย แบ่งเป็น กรุงเทพฯ จำนวน 1,644.13 ราย คิดเป็นร้อยละ 28 ภูมิภาค จำนวน 4,184.37 ราย คิดเป็นร้อยละ 72

ธุรกิจจัดตั้งใหม่แยกตามระดับทุนจดทะเบียน (มกราคม-มิถุนายน 2564)

หน่วย:ราย:ล้านบาท

ระดับทุนจดทะเบียน	ห้างหุ้นส่วนจำกัด/ห้างหุ้นส่วนสามัญนิติบุคคล		บริษัทจำกัด		บริษัทมหาชนจำกัด		รวม	
	ราย	ทุนจดทะเบียน	ราย	ทุนจดทะเบียน	ราย	ทุนจดทะเบียน	ราย	ทุนจดทะเบียน
ทั่วประเทศ								
น้อยกว่า 1	5,613	1,362.35	2,622	693.36	0	0.00	8,235	2,055.71
1-4.9	5,958	7,366.53	22,705	29,551.17	0	0.00	28,663	36,917.70
5-9.9	307	1,535.00	3,262	16,462.59	1	5.00	3,570	18,002.59
10-49.9	2	25.00	367	6,658.57	1	10.00	370	6,693.57
50-99.9	0	0.00	77	4,488.36	1	50.00	78	4,538.36
100-499.9	0	0.00	70	12,204.12	12	2,823.50	82	15,027.62
มากกว่าเท่ากับ 500	0	0.00	17	20,724.85	7	29,247.79	24	49,972.64
รวมทั้งสิ้น	11,880	10,288.88	29,120	90,783.02	22	32,136.29	41,022	133,208.19
กรุงเทพฯ								
น้อยกว่า 1	586	156.68	945	249.22	0	0.00	1,531	405.90
1-4.9	397	463.40	8,124	10,584.12	0	0.00	8,521	11,047.52
5-9.9	7	35.00	1,049	5,334.16	0	0.00	1,056	5,369.16
10-49.9	0	0.00	189	3,611.12	1	10.00	190	3,621.12
50-99.9	0	0.00	40	2,280.00	1	50.00	41	2,330.00
100-499.9	0	0.00	44	7,593.00	6	1,475.00	50	9,068.00
มากกว่าเท่ากับ 500	0	0.00	12	10,407.88	4	22,102.50	16	32,510.38
รวม	990	655.08	10,403	40,059.50	12	23,637.50	11,405	64,352.08
ภูมิภาค								
น้อยกว่า 1	5,027	1,205.67	1,677	444.14	0	0.00	6,704	1,649.81
1-4.9	5,561	6,903.13	14,581	18,967.05	0	0.00	20,142	25,870.18
5-9.9	300	1,500.00	2,213	11,128.43	1	5.00	2,514	12,633.43
10-49.9	2	25.00	178	3,047.45	0	0.00	180	3,072.45
50-99.9	0	0.00	37	2,208.36	0	0.00	37	2,208.36
100-499.9	0	0.00	26	4,611.12	6	1,348.50	32	5,959.62
มากกว่าเท่ากับ 500	0	0.00	5	10,316.97	3	7,145.29	8	17,462.26
รวม	10,890	9,633.80	18,717	50,723.52	10	8,498.79	29,617	68,856.11

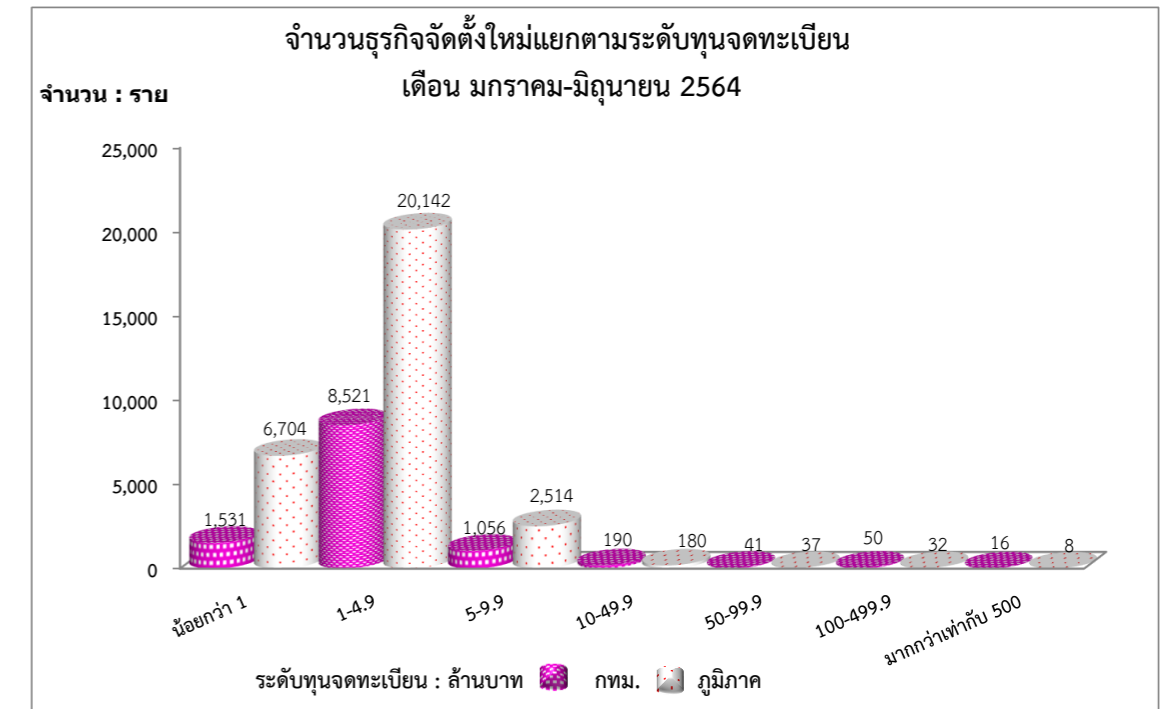

จำนวนธุรกิจจัดตั้งใหม่เดือน ม.ค.-มิ.ย. 64 มีจำนวน 41,022 ราย เมื่อพิจารณาตามระดับทุนจดทะเบียน พบว่าช่วงทุนที่ธุรกิจจัดตั้งใหม่มากที่สุดคือ ระดับทุน 1 - 4.9 ล้านบาท จำนวน 28,663 ราย แบ่งเป็น กรุงเทพฯ จำนวน 8,521 ราย คิดเป็นร้อยละ 29 ภูมิภาค จำนวน 20,142 ราย คิดเป็นร้อยละ 71

จำนวนและทุนจดทะเบียนเพิ่มทุน (มิถุนายน 2564)

ค

หน่วย : ราย : ล้านบาท

นิติบุคคล	มิ.ย. 63		พ.ค. 64		มิ.ย. 64		การเปลี่ยนแปลง มิ.ย. 64 / พ.ค. 64				การเปลี่ยนแปลง มิ.ย. 64 / มิ.ย. 63			
	ราย	ทุนจดทะเบียน	ราย	ทุนจดทะเบียน	ราย	ทุนจดทะเบียน	ราย		ทุนจดทะเบียน		ราย		ทุนจดทะเบียน	
							ผลต่าง	ร้อยละ / %	ผลต่าง	ร้อยละ / %	ผลต่าง	ร้อยละ / %	ผลต่าง	ร้อยละ / %
ทั่วประเทศ														
บริษัท/ห้างหุ้นส่วน	1,499	59,175.82	1,103	69,378.87	1,423	51,633.41	320	29.01	-17,745.46	-25.58	-76	-5.07	-7,542.41	-12.75
บริษัทมหาชนจำกัด	12	67,347.43	65	25,357.40	14	4,556.09	-51	-78.46	-20,801.31	-82.03	2	16.67	-62,791.34	-93.23
รวมทั้งสิ้น	1,511	126,523.25	1,168	94,736.27	1,437	56,189.50	269	23.03	-38,546.77	-40.69	-74	-4.90	-70,333.75	-55.59
กรุงเทพมหานคร														
บริษัท/ห้างหุ้นส่วน	642	37,513.40	450	53,638.17	586	34,149.62	136	30.22	-19,488.55	-36.33	-56	-8.72	-3,363.78	-8.97
บริษัทมหาชนจำกัด	12	67,347.43	41	23,118.90	9	2,176.34	-32	-78.05	-20,942.56	-90.59	-3	-25.00	-65,171.09	-96.77
รวม	654	104,860.83	491	76,757.07	595	36,325.96	104	21.18	-40,431.11	-52.67	-59	-9.02	-68,534.87	-65.36
ภูมิภาค														
บริษัท/ห้างหุ้นส่วน	857	21,662.42	653	15,740.70	837	17,483.79	184	28.18	1,743.09	11.07	-20	-2.33	-4,178.63	-19.29
บริษัทมหาชนจำกัด	0	0.00	24	2,238.50	5	2,379.75	-19	-79.17	141.25	6.31	5	0.00	2,379.75	0.00
รวม	857	21,662.42	677	17,979.20	842	19,863.54	165	24.37	1,884.34	10.48	-15	-1.75	-1,798.88	-8.30

จำนวนและทุนจดทะเบียนเพิ่มทุน (มกราคม-มิถุนายน 2564)

หน่วย : ราย : ล้านบาท

นิติบุคคล	ม.ค.-มิ.ย. 62		ม.ค.-มิ.ย. 63		ม.ค.-มิ.ย. 64		การเปลี่ยนแปลง ม.ค.-มิ.ย. 64 / ม.ค.-มิ.ย. 63				การเปลี่ยนแปลง ม.ค.-มิ.ย. 64 / ม.ค.-มิ.ย. 62			
	ราย	ทุนจดทะเบียน	ราย	ทุนจดทะเบียน	ราย	ทุนจดทะเบียน	ราย		ทุนจดทะเบียน		ราย		ทุนจดทะเบียน	
							ผลต่าง	ร้อยละ / %	ผลต่าง	ร้อยละ / %	ผลต่าง	ร้อยละ / %	ผลต่าง	ร้อยละ / %
ทั่วประเทศ														
บริษัท/ห้างหุ้นส่วน	8,618	310,277.60	7,927	377,742.19	7,782	310,215.53	-145	-1.83	-67,526.66	-17.88	-836	-9.70	-62.07	-0.02
บริษัทมหาชนจำกัด	101	131,860.03	69	120,360.01	143	158,487.52	74	107.25	38,127.51	31.68	42	41.58	26,627.49	20.19
รวมทั้งสิ้น	8,719	442,137.63	7,996	498,102.20	7,925	468,703.05	-71	-0.89	-29,399.15	-5.90	-794	-9.11	26,565.42	6.01
กรุงเทพมหานคร														
บริษัท/ห้างหุ้นส่วน	3,543	219,732.33	3,263	290,773.61	3,233	203,721.30	-30	-0.92	-87,052.31	-29.94	-310	-8.75	-16,011.03	-7.29
บริษัทมหาชนจำกัด	84	129,392.21	53	118,179.99	95	150,586.59	42	79.25	32,406.60	27.42	11	13.10	21,194.38	16.38
รวม	3,627	349,124.54	3,316	408,953.60	3,328	354,307.89	12	0.36	-54,645.71	-13.36	-299	-8.24	5,183.35	1.48
ภูมิภาค														
บริษัท/ห้างหุ้นส่วน	5,075	90,545.27	4,664	86,968.58	4,549	106,494.23	-115	-2.47	19,525.65	22.45	-526	-10.36	15,948.96	17.61
บริษัทมหาชนจำกัด	17	2,467.82	16	2,180.02	48	7,900.93	32	0.00	5,720.91	0.00	31	182.35	5,433.11	220.16
รวม	5,092	93,013.09	4,680	89,148.60	4,597	114,395.16	-83	-1.77	25,246.56	28.32	-495	-9.72	21,382.07	22.99

จำนวนและทุนจดทะเบียนลดทุน (มิถุนายน 2564)

๗

หน่วย : ราย : ล้านบาท

นิติบุคคล	มิ.ย.-63		พ.ค. 64		มิ.ย.-64		การเปลี่ยนแปลง มิ.ย. 64 / พ.ค. 64				การเปลี่ยนแปลง มิ.ย. 64 / มิ.ย. 63			
	ราย	ทุนจดทะเบียน	ราย	ทุนจดทะเบียน	ราย	ทุนจดทะเบียน	ราย		ทุนจดทะเบียน		ราย		ทุนจดทะเบียน	
							ผลต่าง	ร้อยละ / %	ผลต่าง	ร้อยละ / %	ผลต่าง	ร้อยละ / %	ผลต่าง	ร้อยละ / %
ทั่วประเทศ														
บริษัท/ห้างหุ้นส่วน	130	1,870.00	125	4,119.19	176	4,318.75	51	40.80	199.56	4.84	46	35.38	2,448.75	130.95
บริษัทมหาชนจำกัด	12	75,250.00	56	37,206.55	14	17,822.31	-42	-75.00	-19,384.24	-52.10	2	16.67	-57,427.69	-76.32
รวมทั้งสิ้น	142	77,120.01	181	41,325.74	190	22,141.06	9	4.97	-19,184.68	-46.42	48	33.80	-54,978.95	-71.29
กรุงเทพมหานคร														
บริษัท/ห้างหุ้นส่วน	41	931.88	48	2,545.00	64	2,910.33	16	33.33	365.33	14.35	23	56.10	1,978.45	212.31
บริษัทมหาชนจำกัด	11	75,041.41	33	34,714.83	10	17,278.77	-23	-69.70	-17,436.06	-50.23	-1	-9.09	-57,762.64	-76.97
รวม	52	75,973.29	81	37,259.83	74	20,189.10	-7	-8.64	-17,070.73	-45.82	22	42.31	-55,784.19	-73.43
ภูมิภาค														
บริษัท/ห้างหุ้นส่วน	89	937.52	77	1,574.19	112	1,408.42	35	45.45	-165.77	-10.53	23	25.84	470.90	50.23
บริษัทมหาชนจำกัด	1	209.20	23	2,491.72	4	543.54	-19	0.00	-1,948.18	0.00	3	0.00	334.34	0.00
รวม	90	1,146.72	100	4,065.91	116	1,951.96	16	16.00	-2,113.95	-51.99	26	28.89	805.24	70.22

จำนวนและทุนจดทะเบียนลดทุน (มกราคม-มิถุนายน 2564)

หน่วย : ราย : ล้านบาท

นิติบุคคล	ม.ค.-มิ.ย. 62		ม.ค.-มิ.ย. 63		ม.ค.-มิ.ย. 64		การเปลี่ยนแปลง ม.ค.-มิ.ย. 64 / ม.ค.-มิ.ย. 63				การเปลี่ยนแปลง ม.ค.-มิ.ย. 64 / ม.ค.-มิ.ย. 62			
	ราย	ทุนจดทะเบียน	ราย	ทุนจดทะเบียน	ราย	ทุนจดทะเบียน	ราย		ทุนจดทะเบียน		ราย		ทุนจดทะเบียน	
							ผลต่าง	ร้อยละ / %	ผลต่าง	ร้อยละ / %	ผลต่าง	ร้อยละ / %	ผลต่าง	ร้อยละ / %
ทั่วประเทศ														
บริษัท/ห้างหุ้นส่วน	786	47,892.58	834	49,624.90	885	27,792.09	51	6.12	-21,832.81	-44.00	99	12.60	-20,100.49	-41.97
บริษัทมหาชนจำกัด	92	181,240.74	60	155,434.76	129	80,292.00	69	115.00	-75,142.76	-48.34	37	40.22	-100,948.74	-55.70
รวมทั้งสิ้น	878	229,133.32	894	205,059.66	1,014	108,084.09	120	13.42	-96,975.57	-47.29	136	15.49	-121,049.23	-52.83
กรุงเทพมหานคร														
บริษัท/ห้างหุ้นส่วน	326	40,062.81	294	35,644.00	344	17,176.40	50	17.01	-18,467.60	-51.81	18	5.52	-22,886.41	-57.13
บริษัทมหาชนจำกัด	73	179,621.67	51	154,930.05	87	76,413.87	36	70.59	-78,516.18	-50.68	14	19.18	-103,207.80	-57.46
รวม	399	219,684.48	345	190,574.05	431	93,590.27	86	24.93	-96,983.78	-50.89	32	8.02	-126,094.21	-57.40
ภูมิภาค														
บริษัท/ห้างหุ้นส่วน	460	7,829.77	540	13,980.30	541	10,615.69	1	0.19	-3,364.61	-24.07	81	17.61	2,785.92	35.58
บริษัทมหาชนจำกัด	19	1,619.07	9	505.31	42	3,878.13	33	0.00	3,372.82	0.00	23	0.00	2,259.06	0.00
รวม	479	9,448.84	549	14,485.61	583	14,493.82	34	6.19	8.21	0.06	104	21.71	5,044.98	53.39

จำนวนธุรกิจคงอยู่ ปี 2558 - 2564 (มิถุนายน)

หน่วย : ราย

ปี	เดือน	ม.ค.	ก.พ.	มี.ค.	เม.ย.	พ.ค.	มิ.ย.	ก.ค.	ส.ค.	ก.ย.	ต.ค.	พ.ย.	ธ.ค.	เฉลี่ยต่อเดือน
2564		775,253	781,829	789,851	795,160	799,881	803,794							790,961
2563		751,662	757,178	762,229	765,345	768,371	765,775	768,874	770,278	774,012	770,087	772,068	769,208	766,257
2562		718,777	724,454	730,158	734,983	739,288	737,252	739,922	743,955	743,073	746,504	748,942	746,298	737,801
2561		685,718	691,227	696,852	699,511	703,770	704,249	706,192	710,587	710,944	711,478	714,478	712,939	703,995
2560		649,523	654,332	659,766	661,998	666,292	665,618	669,296	670,513	671,540	675,601	679,805	680,269	667,046
2559		621,692	626,299	631,195	634,227	637,206	635,024	637,200	641,400	639,907	643,268	646,460	644,759	636,553
2558		598,462	602,976	607,433	610,195	613,509	612,177	614,968	617,851	615,510	618,382	620,157	617,504	612,427
เฉลี่ย		685,870	691,185	696,783	700,203	704,045	703,413	689,409	692,431	692,498	694,220	696,985	695,163	

หมายเหตุ : การจัดเก็บข้อมูลธุรกิจคงอยู่รายเดือนกรมเริ่มจัดเก็บสถิติเมื่อปี 2558

จำนวนธุรกิจคงอยู่เฉลี่ยต่อเดือน ปี 2558 - 2564

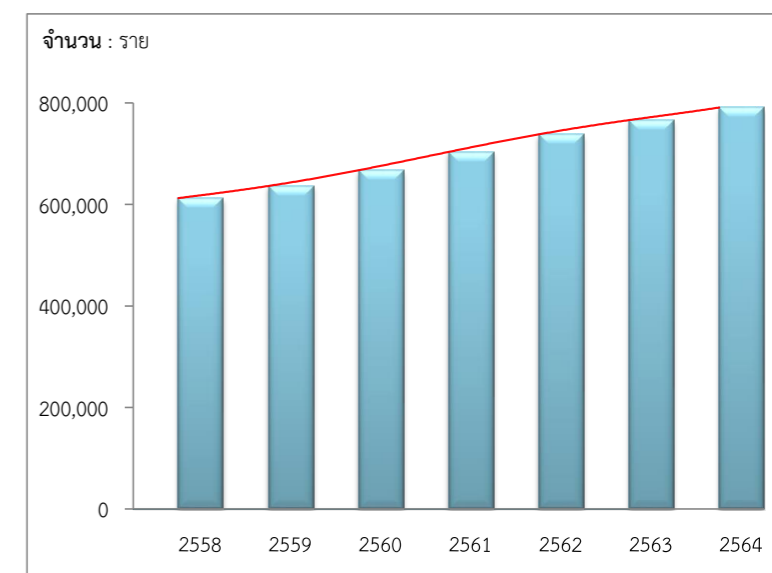

ธุรกิจคงอยู่ทั่วประเทศในเดือน มิ.ย. 64 มีจำนวน 803,794 ราย เฉลี่ยต่อเดือนในปี 2564 จำนวน 790,961 ราย

มูลค่าทุนจดทะเบียนธุรกิจคงอยู่ ปี 2558 - 2564 (มิถุนายน)

หน่วย : ล้านบาท

ปี	เดือน	ม.ค.	ก.พ.	มี.ค.	เม.ย.	พ.ค.	มิ.ย.	ก.ค.	ส.ค.	ก.ย.	ต.ค.	พ.ย.	ธ.ค.	เฉลี่ยต่อเดือน
2564		19,216,094.46	19,265,750.37	19,332,116.96	19,479,679.21	19,547,845.88	19,591,862.66							19,405,558.26
2563		18,401,818.33	18,428,925.38	18,559,375.59	18,630,695.55	18,450,186.86	18,445,328.98	18,532,929.63	18,576,871.79	18,619,251.80	18,636,192.93	18,672,760.75	19,175,625.46	18,594,163.59
2562		16,565,139.95	16,630,114.56	16,591,010.35	16,638,230.57	16,731,480.68	16,788,898.46	16,855,599.86	17,895,961.08	18,000,753.47	18,180,378.64	18,244,796.91	18,371,430.86	17,291,149.62
2561		17,167,032.98	17,241,225.09	17,307,168.63	17,559,656.48	17,666,874.70	17,784,992.57	17,851,407.69	17,966,319.52	18,013,831.50	17,790,681.36	17,771,760.25	16,524,882.74	17,553,819.46
2560		15,928,793.37	16,016,724.78	16,070,485.88	16,101,839.74	16,146,334.69	16,218,132.32	16,654,765.98	16,733,191.99	15,873,689.10	15,947,890.63	16,068,721.65	16,278,405.35	16,169,914.63
2559		15,500,576.00	15,634,963.00	15,707,522.00	15,583,451.00	15,656,718.00	15,643,850.00	15,608,307.00	15,650,994.00	15,666,127.00	15,709,137.00	15,770,605.00	15,863,069.00	15,666,276.58
2558		15,553,022.00	15,912,749.00	15,673,500.00	15,698,406.00	15,667,756.00	15,652,263.00	15,497,315.00	15,532,300.00	15,342,583.00	15,408,220.00	15,378,435.00	15,460,137.00	15,564,723.83
เฉลี่ย		16,904,640	17,018,636	17,034,454	17,098,851	17,123,885	17,160,761	16,833,388	17,059,273	16,919,373	16,945,417	16,984,513	16,945,592	

หมายเหตุ : การจัดเก็บข้อมูลธุรกิจคงอยู่รายเดือนกรมเริ่มจัดเก็บสถิติเมื่อปี 2558

มูลค่าทุนจดทะเบียนธุรกิจคงอยู่เฉลี่ยต่อเดือน ปี 2558 - 2564

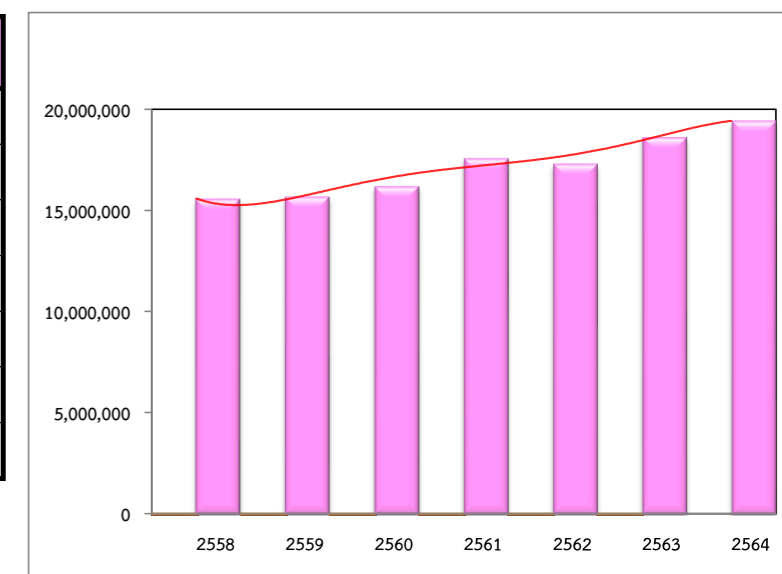

มูลค่าทุนจดทะเบียนธุรกิจคงอยู่ทั่วประเทศในเดือน มิ.ย. 64 มีจำนวน 19,591,862.66 ล้านบาท เฉลี่ยต่อเดือนในปี 2564 จำนวน 19,405,558.26 ล้านบาท

จำนวนและทุนธุรกิจเล็กประกอบกิจการ (มิถุนายน 2564)

จ

หน่วย : ราย : ล้านบาท

นิติบุคคล	มิ.ย.-63		พ.ค.-64		มิ.ย.-64		การเปลี่ยนแปลง มิ.ย.64 /พ.ค.64				การเปลี่ยนแปลง มิ.ย. 64 / มิ.ย. 63			
	ราย	ทุนจดทะเบียน	ราย	ทุนจดทะเบียน	ราย	ทุนจดทะเบียน	ราย		ทุนจดทะเบียน		ราย		ทุนจดทะเบียน	
							ผลต่าง	ร้อยละ / %	ผลต่าง	ร้อยละ / %	ผลต่าง	ร้อยละ / %	ผลต่าง	ร้อยละ / %
ทั่วประเทศ														
บริษัท/ห้างหุ้นส่วน	1,336	5,132.40	792	2,322.75	1,048	3,145.81	256	32.32	823	35.43	-288	-21.56	-1,987	-38.71
บริษัทมหาชนจำกัด	0	0.00	0	0.00	0	0.00	0	0.00	0	0.00	0	0.00	0	0.00
รวมทั้งสิ้น	1,336	5,132.40	792	2,322.75	1,048	3,145.81	256	32.32	823	35.43	-288	-21.56	-1,987	-38.71
กรุงเทพมหานคร														
บริษัท/ห้างหุ้นส่วน	485	1,709.67	249	1,286.78	353	1,865.27	104	41.77	578	44.96	-132	-27.22	156	9.10
บริษัทมหาชนจำกัด	0	0.00	0	0.00	0	0.00	0	0.00	0	0.00	0	0.00	0	0.00
รวม	485	1,709.67	249	1,286.78	353	1,865.27	104	41.77	578	44.96	-132	-27.22	156	9.10
ภูมิภาค														
บริษัท/ห้างหุ้นส่วน	851	3,422.73	543	1,035.97	695	1,280.54	152	27.99	245	23.61	-156	-18.33	-2,142	-62.59
บริษัทมหาชนจำกัด	0	0.00	0	0.00	0	0.00	0	0.00	0	0.00	0	0.00	0	0.00
รวม	851	3,422.73	543	1,035.97	695	1,280.54	152	27.99	245	23.61	-156	-18.33	-2,142	-62.59

จำนวนและทุนธุรกิจเล็กประกอบกิจการ (มกราคม-มิถุนายน 2564)

หน่วย : ราย : ล้านบาท

นิติบุคคล	ม.ค.-มิ.ย. 62		ม.ค.-มิ.ย. 63		ม.ค.-มิ.ย. 64		การเปลี่ยนแปลง ม.ค.-มิ.ย. 64 / ม.ค.-มิ.ย. 63				การเปลี่ยนแปลง ม.ค.-มิ.ย. 64 / ม.ค.-มิ.ย. 62			
	ราย	ทุนจดทะเบียน	ราย	ทุนจดทะเบียน	ราย	ทุนจดทะเบียน	ราย		ทุนจดทะเบียน		ราย		ทุนจดทะเบียน	
							ผลต่าง	ร้อยละ / %	ผลต่าง	ร้อยละ / %	ผลต่าง	ร้อยละ / %	ผลต่าง	ร้อยละ / %
ทั่วประเทศ														
บริษัท/ห้างหุ้นส่วน	6,666	22,337.04	6,226	26,329.91	4,929	30,373.39	-1,297	-20.83	4,043	15.36	-1,737	-26.06	8,036	35.98
บริษัทมหาชนจำกัด	1	2.00	1	20.00	1	85.50	0	0.00	66	0.00	0	0.00	84	0.00
รวมทั้งสิ้น	6,667	22,339.04	6,227	26,349.91	4,930	30,458.89	-1,297	-20.83	4,109	15.59	-1,737	-26.05	8,120	36.35
กรุงเทพมหานคร														
บริษัท/ห้างหุ้นส่วน	2,333	11,019.40	1,995	13,685.99	1,559	18,602.70	-436	-21.85	4,917	35.93	-774	-33.18	7,583	68.82
บริษัทมหาชนจำกัด	1	2.00	1	20.00	1	85.50	0	0.00	66	327.50	0	0.00	84	0.00
รวม	2,334	11,021.40	1,996	13,705.99	1,560	18,688.20	-436	-21.84	4,982	36.35	-774	-33.16	7,667	69.56
ภูมิภาค														
บริษัท/ห้างหุ้นส่วน	4,333	11,317.64	4,231	12,643.91	3,370	11,770.69	-861	-20.35	-873	-6.91	-963	-22.22	453	4.00
บริษัทมหาชนจำกัด	0	0.00	0	0.00	0	0.00	0	0.00	0	0.00	0	0.00	0	0.00
รวม	4,333	11,317.64	4,231	12,643.91	3,370	11,770.69	-861	-20.35	-873	-6.91	-963	-22.22	453	4.00

จำนวนธุรกิจจัดตั้งใหม่ ปี 2558 - 2564 (มกราคม-มิถุนายน)

หน่วย : ราย

ปี \ เดือน	ม.ค.	ก.พ.	มี.ค.	เม.ย.	พ.ค.	มิ.ย.	ก.ค.	ส.ค.	ก.ย.	ต.ค.	พ.ย.	ธ.ค.	รวม	เพิ่มขึ้น/ ลดลง	คิดเป็น ร้อยละ	เฉลี่ยต่อ เดือน
2564 (ม.ค.-มิ.ย.)	7,283	7,265	8,841	5,972	5,568	6,093							41,022	7,685	23	6,837
2563 (ม.ค.-มิ.ย.)	6,942	6,407	6,066	3,996	4,195	5,731							33,337			
2563	6,942	6,407	6,066	3,996	4,195	5,731	5,667	5,538	5,636	5,396	4,479	3,287	63,340	-8,145	-11	5,278
2562	7,311	6,563	6,876	5,944	5,942	5,586	6,459	5,973	6,954	5,751	4,968	3,158	71,485	-624	-1	5,957
2561	6,965	6,356	6,728	5,120	5,865	6,514	5,964	6,446	6,313	6,197	5,539	4,102	72,109	-2,408	-3	6,009
2560	6,279	5,751	6,772	4,783	5,832	6,525	5,979	7,159	6,532	6,003	6,597	6,305	74,517	10,229	16	6,210
2559	5,749	5,598	6,176	3,987	4,366	5,916	4,919	6,200	6,076	5,092	5,799	4,410	64,288	4,141	7	5,357
2558	5,980	5,631	5,698	4,564	4,523	5,161	5,388	4,912	5,302	5,231	4,520	3,237	60,147	679	1	5,012
เฉลี่ย	6,510	5,991	7,065	5,273	5,773	6,369	5,777	5,927	5,998	5,603	5,242	3,918				

จัดตั้งสูงสุดในรอบ 7 ปี

จัดตั้งสูงสุดในรอบปี

จำนวนธุรกิจจัดตั้งใหม่ ปี 2558- 2564

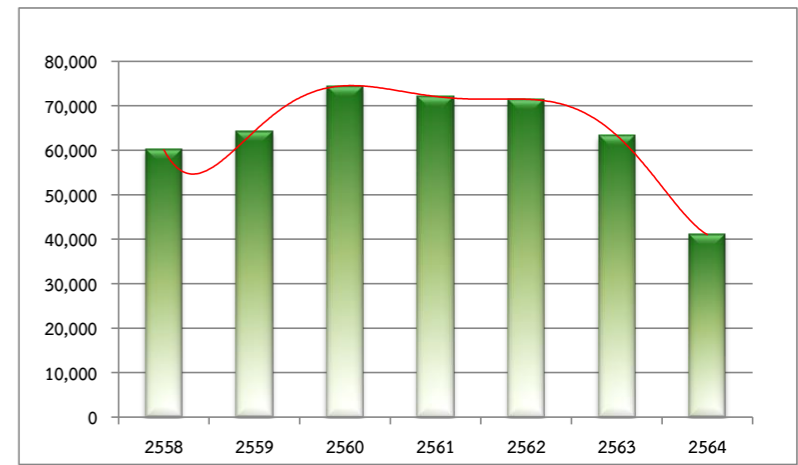

ธุรกิจจัดตั้งใหม่รายเดือนทั่วประเทศในเดือน มิ.ย. 64 มีจำนวน 6,093 ราย เพิ่มขึ้น จำนวน 525 ราย คิดเป็นร้อยละ 9.43 เมื่อเทียบกับเดือน พ.ค.64

ทุนจดทะเบียนธุรกิจจัดตั้งใหม่ ปี 2558 - 2564 (มกราคม-มิถุนายน)

หน่วย : ล้านบาท

ปี \ เดือน	ม.ค.	ก.พ.	มี.ค.	เม.ย.	พ.ค.	มิ.ย.	ก.ค.	ส.ค.	ก.ย.	ต.ค.	พ.ย.	ธ.ค.	รวม	เพิ่มขึ้น/ ลดลง	คิดเป็น ร้อยละ	เฉลี่ยต่อ เดือน
2564 (ม.ค.-มิ.ย.)	30,930.14	19,717.90	19,426.89	20,697.64	21,513.71	20,921.90							133,208.18	28,634	27	22,201
2563 (ม.ค.-มิ.ย.)	16,256.48	30,298.74	24,576.08	9,012.56	9,672.53	14,757.72							104,574.11			
2563	16,256.48	30,298.74	24,576.08	9,012.56	9,672.53	14,757.72	16,714.65	14,316.28	12,782.75	43,746.31	15,559.85	27,584.78	235,278.73	-92,192	-28	19,607
2562	17,693.48	16,858.69	17,840.27	15,000.18	35,218.31	15,147.73	22,866.26	17,172.50	28,315.24	98,509.85	21,395.78	21,451.96	327,470.24	-46,820	-13	27,289
2561	17,940.77	17,636.12	25,255.48	36,362.73	21,090.29	24,589.14	26,354.69	23,233.88	48,027.05	19,962.54	75,167.57	38,669.84	374,290.12	-145,405	-28	31,191
2560	16,492.45	26,989.28	26,641.16	21,832.12	31,411.93	40,916.91	21,258.71	47,354.17	31,628.28	39,723.07	68,462.88	146,984.22	519,695.17	282,912	119	43,308
2559	28,196.13	22,026.88	27,307.93	12,480.09	18,773.07	17,802.83	15,425.67	19,363.85	22,429.27	14,720.49	16,004.05	22,252.91	236,783.16	-27,493	-10	19,732
2558	18,620.75	14,815.71	16,092.31	14,822.01	17,532.17	11,905.40	20,277.26	13,240.45	45,515.14	21,085.27	15,724.82	54,645.21	264,276.52	-16,846	-6	22,023
เฉลี่ย	23,397.42	23,240.03	25,569.57	26,059.93	24,379.34	28,032.18	21,869.03	24,695.24	28,234.86	35,002.50	33,817.99	43,730.88				

จัดตั้งสูงสุดในรอบ 7 ปี

จัดตั้งสูงสุดในรอบปี

ทุนจดทะเบียนธุรกิจจัดตั้งใหม่ปี 2558 - 2564

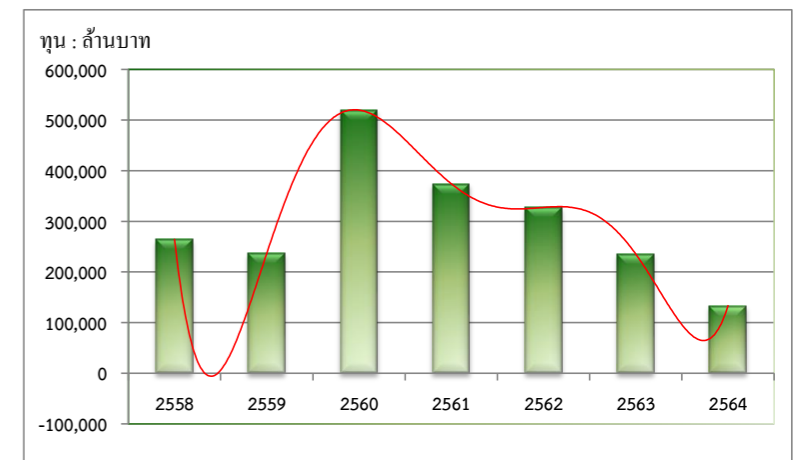

ธุรกิจจัดตั้งใหม่รายเดือนทั่วประเทศในเดือน มิ.ย. 64 มีมูลค่าทุน 20,921.90 ล้านบาท ลดลง 591.81 ล้านบาท คิดเป็นร้อยละ 2.75 เมื่อเทียบกับเดือน พ.ค.64

จำนวนธุรกิจเล็กประกอบกิจการ ปี 2558 - 2564 (มกราคม-มิถุนายน)

หน่วย : ราย

ปี \ เดือน	ม.ค.	ก.พ.	มี.ค.	เม.ย.	พ.ค.	มิ.ย.	ก.ค.	ส.ค.	ก.ย.	ต.ค.	พ.ย.	ธ.ค.	รวม	เพิ่มขึ้น/ ลดลง	คิดเป็น ร้อยละ	เฉลี่ยต่อ เดือน
2564 (ม.ค.-มิ.ย.)	1,105	583	790	612	792	1,048							4,930	-1,297	-21	822
2563 (ม.ค.-มิ.ย.)	1,407	815	947	817	905	1,336							6,227			1,038
2563	1,407	815	947	817	905	1,336	1,261	1,337	1,568	2,057	2,457	6,013	20,920	-1,209	-5	1,743
2562	1,401	812	1,075	985	1,130	1,264	1,594	1,755	1,938	2,116	2,393	5,666	22,129	354	2	1,844
2561	1,350	810	928	795	1,014	1,392	1,688	1,740	1,899	2,166	2,482	5,511	21,775	331	2	1,815
2560	1,157	657	1,167	878	1,074	1,548	1,626	1,755	1,717	1,797	2,306	5,762	21,444	506	2	1,787
2559	1,469	922	1,183	897	971	1,392	1,405	1,747	1,849	1,588	2,397	5,118	20,938	-1,638	-7	1,745
2558	1,380	1,113	1,181	925	977	1,322	1,544	1,542	1,878	2,187	2,722	5,805	22,576	3,608	19	1,881
เฉลี่ย	1,299	779	1,095	916	1,052	1,423	1,489	1,524	1,703	1,862	2,265	5,259				

ธุรกิจเล็กประกอบกิจการสูงสุดในรอบ 7 ปี

ธุรกิจเล็กประกอบกิจการสูงสุดในรอบปี

มูลค่าทุนธุรกิจเล็กประกอบกิจการ ปี 2558 - 2564 (มกราคม-มิถุนายน)

หน่วย : ล้านบาท

ปี \ เดือน	ม.ค.	ก.พ.	มี.ค.	เม.ย.	พ.ค.	มิ.ย.	ก.ค.	ส.ค.	ก.ย.	ต.ค.	พ.ย.	ธ.ค.	รวม	เพิ่มขึ้น/ ลดลง	คิดเป็น ร้อยละ	เฉลี่ยต่อ เดือน
2564 (ม.ค.-มิ.ย.)	7,910.54	6,366.74	5,550.37	5,162.68	2,322.75	3,145.81							30,458.89	4,109	16	5,076
2563 (ม.ค.-มิ.ย.)	3,900.91	6,026.22	4,529.10	3,785.92	2,975.35	5,132.40							26,349.91			4,392
2563	3,900.91	6,026.22	4,529.10	3,785.92	2,975.35	5,132.40	7,668.80	5,408.66	8,480.09	7,788.42	19,442.98	16,726.78	91,865.63	-20,237	-18	7,655
2562	4,462.43	2,531.97	3,002.79	3,830.03	3,538.68	4,973.14	8,279.00	28,933.07	15,361.27	8,050.57	7,409.97	21,729.84	112,102.77	11,347	11	9,342
2561	5,563.38	9,785.19	3,169.08	7,893.95	4,432.84	8,486.80	6,282.14	10,156.98	6,555.09	10,088.58	8,754.68	19,586.55	100,755.27	-1,042	-1	8,396
2560	2,856.45	2,565.93	3,643.01	3,952.05	10,432.56	8,084.60	5,997.58	7,845.14	10,503.37	10,030.56	7,518.99	28,366.92	101,797.16	-46,673	-31	8,483
2559	9,629.51	27,056.54	12,805.94	3,553.59	2,874.30	10,168.01	15,031.49	6,982.99	13,777.53	13,987.67	8,229.57	24,373.38	148,470.51	-19,800	-12	12,373
2558	3,931.08	1,904.57	3,115.24	3,997.64	2,020.93	26,925.67	6,676.01	5,520.91	5,167.91	5,581.19	87,393.38	16,036.27	168,270.80	92,294	121	14,023
เฉลี่ย	4,763.43	6,629.32	5,135.73	4,487.65	4,549.93	9,313.60	7,559.67	11,912.08	8,671.36	8,653.00	18,692.73	18,630.75				

ธุรกิจเล็กประกอบกิจการสูงสุดในรอบ 7 ปี

ธุรกิจเล็กประกอบกิจการสูงสุดในรอบปี

จำนวนธุรกิจเล็กประกอบกิจการ ปี 2558- 2564

ช

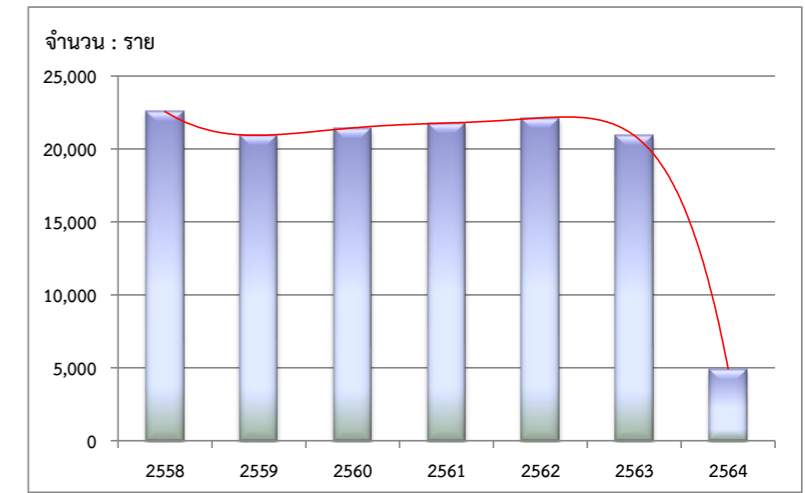

การจดทะเบียนเล็กประกอบกิจการรายเดือนทั่วประเทศในเดือน มิ.ย. 64 มีจำนวน 1,048 ราย เพิ่มขึ้น 256 ราย คิดเป็นร้อยละ 32.32 เมื่อเทียบกับเดือน พ.ค. 64

มูลค่าทุนธุรกิจเล็กประกอบกิจการ ปี 2558 - 2564

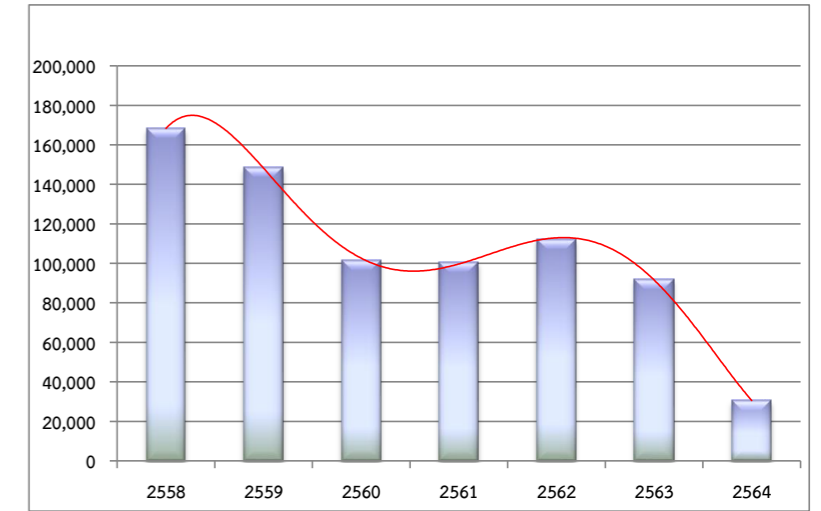

มูลค่าทุนธุรกิจที่เล็กประกอบกิจการ รายเดือนทั่วประเทศในเดือน มิ.ย. 64 มีจำนวน 3,145.81 ล้านบาท เพิ่มขึ้น 823.06 ล้านบาท คิดเป็นร้อยละ 35.43 เมื่อเทียบกับเดือน พ.ค. 64



๑๐๐ ปี
กระทรวงพาณิชย์
สถาปนา พ.ศ. ๒๔๖๓

กองข้อมูลธุรกิจ

ส่วนวิเคราะห์ประมวลผลธุรกิจ
statistic.dbd@gmail.com
0 2547 4376 หรือ 0 2547 4376



1570
Call Center
www.dbd.go.th

DBD
กรมพัฒนาธุรกิจการค้า
Department of Business Development